#YOALZOMIBANDERA

El futuro es de todos

Cancillería
Embajada de Colombia en India

!LOS COLOMBIANOS EN EL MUNDO ENTERO CELEBRAMOS EL DÍA DE LA INDEPENDENCIA!

Para celebrar nuestra independencia, la Embajada de Colombia en India rinde un homenaje a los colombianos que con su talento, devoción, dedicación y entusiasmo dejan la huella de Colombia en India, Afganistán, Bangladés, Bután, Nepal, Maldivas y Sri Lanka.

!Compartamos este reconocimiento usando la etiqueta #YoAlzoMiBandera y celebremos el 20 de julio!

COLOMBIA CO

Colombia Nos Une
Programa de la Dirección de Asuntos Migratorios, Consulares y Servicio al Ciudadano de la Cancillería

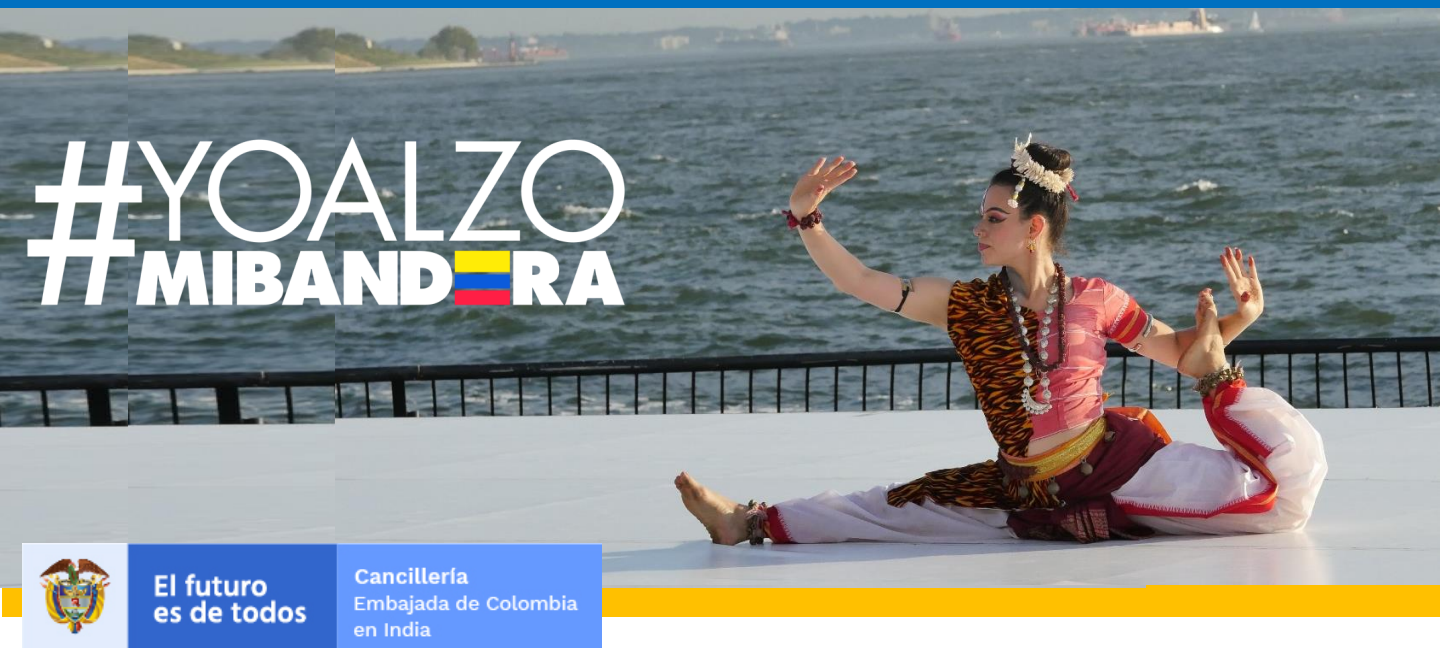

CAROLINA PRADA

De Medellín, Carolina es una de las figuras internacionales de las danzas Chhau y Odissi más representativas en India y América Latina. Es considerada la exponente femenina más importante de la danza marcial Chhau a nivel profesional en el mundo.

Ha estado en escenarios en Nueva York, Madrid y Londres. Desarrolla su carrera con maestros renombrados como Janmejoy SaiBabu y Geetanjali Acharya.

Página web: https://chhaudancesangam.wordpress.com

YouTube Channel:
https://www.youtube.com/watch?v=9CZg4wSqk9Y

Instagram: @carolprada.chhaudance

FB: facebook.com/carolina.prada.chhau

COLOMBIA CO

Colombia Nos Une
Programa de la Dirección de Asuntos Migratorios, Consulares y Servicio al Ciudadano de la Cancillería

El futuro es de todos

Cancillería
Embajada de Colombia en India

PABLO NARANJO

De Bogotá, Pablo estudió en Le Cordon Bleu en París, ciudad donde construyó una experiencia de más de 10 años. Hace 4 años fundó el Le 15 Café, al sur de Mumbai.

Tiene un show en National Geographic: "Gourmet Goes Tribal“, programa actualmente al aire en más de 90 países, donde recorre el Noreste de la India aprendiendo y cocinando con diferentes tribus indígenas.

En el 2021 Pablo creó un menú especial para uno de los glampings más importantes de América latina, ubicado en Uatapé, Antioquia.

Instagram: @chefpablonaranjo

Youtube: Eating around with Pablo

Facebook: Chef Pablo Naranjo

COLOMBIA CO

Colombia Nos Une
Programa de la Dirección de Asuntos Migratorios, Consulares y Servicio al Ciudadano de la Cancillería

El futuro es de todos

Cancillería
Embajada de Colombia en India

MÓNICA HERNANDEZ

Mónica es bogotana, escritora e ilustradora de libros para niños. Tiene 2 series de libros: "Vuela con tu imaginación", colección sobre lugares del mundo, entre ellos uno sobre Sri Lanka y otro sobre Myanmar; y "Abre tu imaginación" serie de ciencia ficción infantil.

Sus libros están en Español, Inglés, Francés, Alemán y tienen versión impresa e interactiva.

Como parte de su trabajo ha organizado donación de libros, lecturas de sus libros en colegios y ha participado en ferias de libros.

Trabaja actualmente en un libro sobre Colombia.

Accede al trabajo de Mónica en: www.4hands.world

Instagram: @monica.mhs

COLOMBIA CO

Colombia NosUne
Programa de la Dirección de Asuntos Migratorios, Consulares y Servicio al Ciudadano de la Cancillería

CAMILO HEREDIA

Camilo Heredia, de Bogotá, es discípulo de las enseñanzas budistas en Dharamshala, refugio tibetano en los Himalayas. Las enseñanzas de amor y compasión que ha recibido en el norte de la India han afianzado la forma en que se relaciona con sus emociones y el entorno.

Desde hace más de tres años, estudia diariamente filosofía y la ciencia de la mente con un reconocido lama tibetano en McLeod Ganj.

Camilo ahora es facilitador de procesos de consciencia y transformación y comparte lecciones sobre su experiencia de transición de vida.

Instagram: @yatodoes

COLOMBIA CO

Colombia Nos Une
Programa de la Dirección de Asuntos Migratorios, Consulares y Servicio al Ciudadano de la Cancillería

#YOALZO MIBANDERA

El futuro es de todos

Cancillería
Embajada de Colombia en India

ÉRICA PLATÍN

De Bogotá, Erika estudió comunicación social y producción audiovisual, es especializada en fotografía y marketing digital. Desde pequeña exploró la cultura india, el hinduísmo, el kathak y el yoga.

Se inclinó por la tradición védica y estudió yoga terapia y sanación de *chakras*. Comparte esta filosofía buscando ayudar a las personas en lograr bienestar físico y mental.

Realiza terapias y sesiones de coaching y hace consultas en cualquier lugar del mundo, se destaca por su carisma y empatía.

Instagram: @erika.chakra.healing

COLOMBIA CO

Colombia Nos Une
Programa de la Dirección de Asuntos Migratorios, Consulares y Servicio al Ciudadano de la Cancillería

El futuro es de todos

Cancillería
Embajada de Colombia en India

MAGDA RÍOS

Magda, de Cali, es socióloga graduada de la Universidad del Valle. Ha trabajado con ONG internacionales en el área de desarrollo y cooperación Internacional, y ha ido a diferentes países de África y Asia para capacitar en diseño y manejo de proyectos de desarrollo y emergencia humanitaria.

Actualmente es *Grants Management Delegate* para la Cruz Roja Británica en Bangladés. Es responsable del manejo de los recursos que la Cruz Roja Británica para Cox's Bazar, donde se encuentra el campamento de refugiados más grande del mundo en atención a personas desplazadas desde Myanmar, así como la gestión del Covid- 19 en Bangladés.

Linkedin:http://linkedin.com/in/magda-rios-mendez-50957157

COLOMBIA CO

Colombia Nos Une
Programa de la Dirección de Asuntos Migratorios, Consulares y Servicio al Ciudadano de la Cancillería

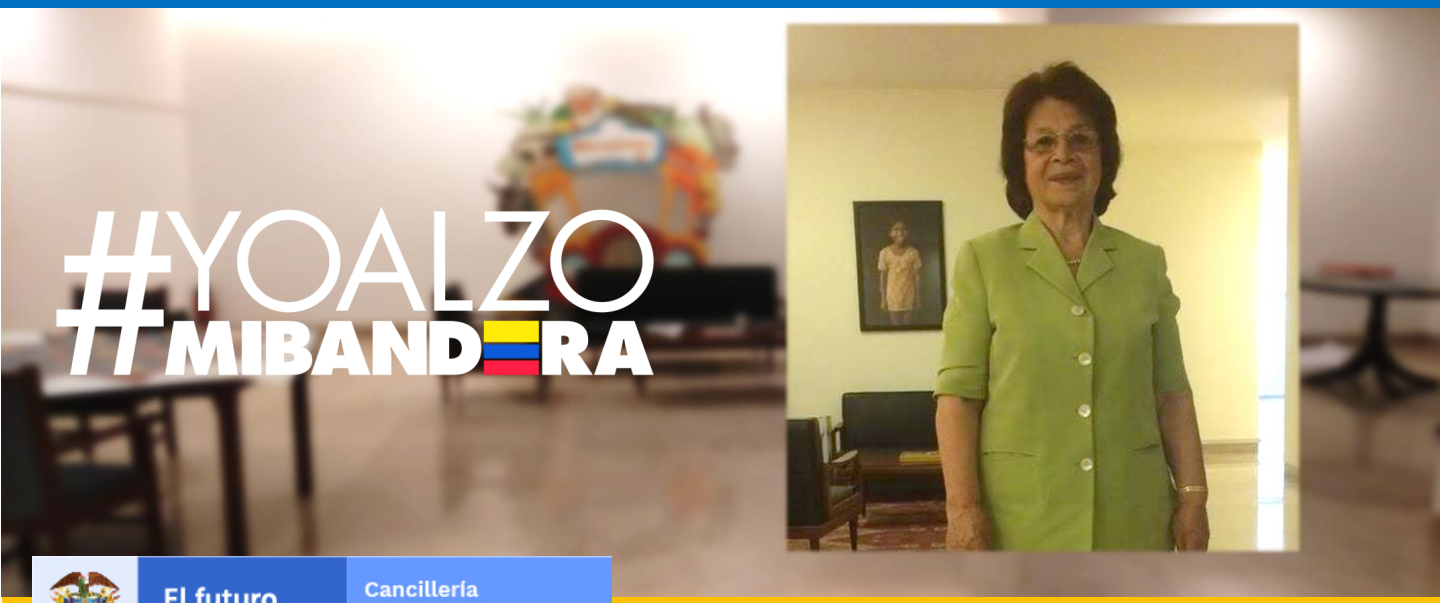

El futuro es de todos

Cancillería
Embajada de Colombia en India

OLYMPIA LEÓN DE SINGH

De Zapatoca, Santander, Olympia dejó Colombia para estudiar derecho en la Unión Soviética, hoy Rusia. Llegó a India hace 39 años a formar una familia con su esposo, de nacionalidad india. Es madre y abuela.

Lleva 21 años de servicio a la comunidad colombiana en el Consulado de Colombia en Nueva Delhi, donde se ha caracterizado por su gentileza y empatía, ganándose así el cariñoso sobrenombre de “abuela” de todos los colombianos en India y países concurrentes.

COLOMBIA CO

Colombia Nos Une
Programa de la Dirección de Asuntos Migratorios, Consulares y Servicio al Ciudadano de la Cancillería

Email: eindia@cancilleria.gov.co

Twitter:https://twitter.com/IndiaEmbCol

Facebook: https://www.facebook.com/Embajada-de-Colombia-en-India-107602991590592/